Агентство недвижимости в Крыму - Ялта-Сити
298635, РФ, р. Крым, г. Ялта, ул. Гоголя/Заречная, 16/7

Квартиры » объект ID: 13674

Продажа 3-комнатных апартаментов в Приморском парке

Цена: **26 999 996 руб.** / **$366 540**
Адрес: г. Ялта, пр-кт Гагарина
Этаж: **7** из **13**
Комнат: 3 комнаты
Спален: **2**

Санузлов: **2**
Площадь общая: **82.0** м²
Тип планировки: инд. проект
Вид: на море
До моря: в 100-м зоне
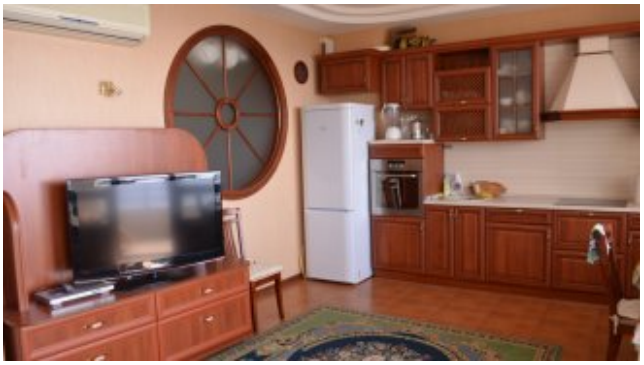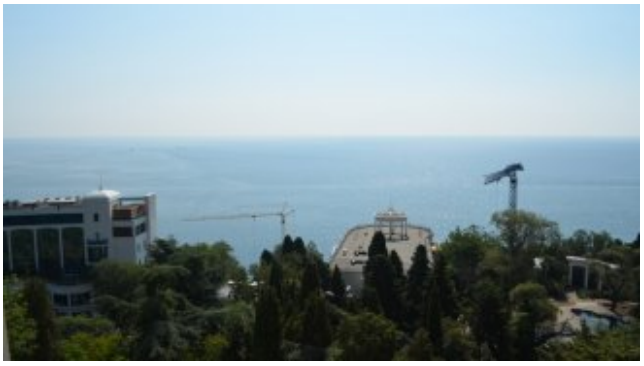
На продажу предлагаются 3-комнатные апартаменты, которые расположены в центральной части Приморского парка, в 100-метровой удаленности от моря. Апартаменты расположены на 7-м этаже и имеют прекрасный вид на море. Общая площадь составляет 82 кв.м+терраса 8 к.м, выполнена отделка и установлена мебель с техникой. Планировка, кухня-гостиная, две спальни (одна со вторым светом), открытая терраса с панорамным видом на море, два санузла.