Агентство недвижимости в Крыму - Ялта-Сити
298635, РФ, р. Крым, г. Ялта, ул. Гоголя/Заречная, 16/7

Квартиры » объект ID: 20850

Однокомнатная квартира в Приморском парке

Цена: **7 099 941 руб.** / **$111 032**
Адрес: г. Ялта, ул. Парковая
Этаж: **9** из **16**
Комнат: 1 комната
Санузлов: **1**

Площадь общая: **38.2** м^2
Тип планировки: инд. проект
Вид: на море
До моря: до 500 метров
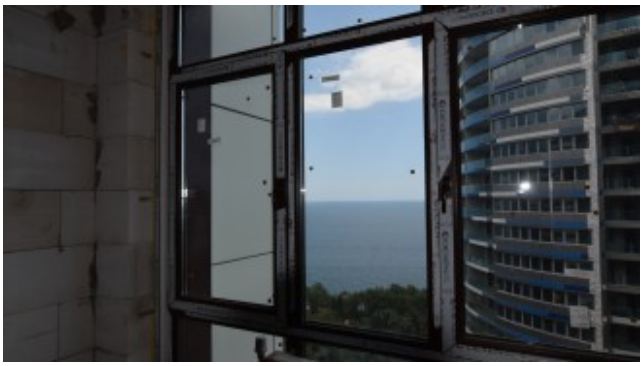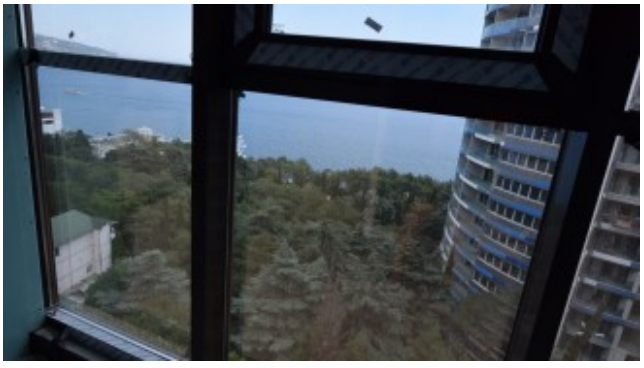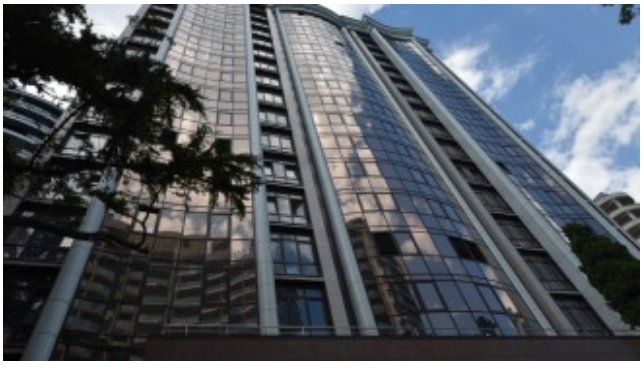
Предлагаем к продаже квартиру в Приморском парке, на 16 этаже 9-этажной новостройки с прекрасным видом на парк и морские просторы. Общая площадь 38,22 кв.м. Квартира под отделку, что позволит вам воплотить свои дизайнерские предпочтения. Выполнена разводка электричества и отопления. В доме два лифта и двухуровневый паркинг. Уникальное месторасположение не оставит равнодушным ни одного, даже самого требовательного клиента. Живописнейший парк, находящийся в юго-западной приморской части города, с фонтанами и беседками, зонами для пеших прогулок и отдыха. В нескольких минутах ходьбы - пляж, SPA и фитнес- центры, теннисные корты, бювет, боулинг - центр, кинотеатр. В непосредственной близости от комплекса знаменитая ялтинская набережная.