Агентство недвижимости в Крыму - Ялта-Сити
298635, РФ, р. Крым, г. Ялта, ул. Гоголя/Заречная, 16/7

Квартиры » объект ID: 21251

Продажа видового пентхауса с роскошной террасой

Цена: **50 000 000 руб.** / **$547 325**
Адрес: пгт. Гурзуф, ул. Ялтинская
Этаж: **8** из **8**
Комнат: 3 комнаты
Спален: **2**

Санузлов: **2**
Площадь общая: **286.0** м²
Тип планировки: другое
Вид: на море/горы
До моря: до 2 км

Предлагаем к покупке видовой пентхаус в ЖК "Ришелье Шато", расположенный в живописном поселке Гурзуф.

Пентхаус расположен на 8 этаже, общей площадью 286 м2, с панорамным видом на море, горы, старинный город Гурзуф, знаменитую гору "Аю-даг", а так же на скалы "Адалары"
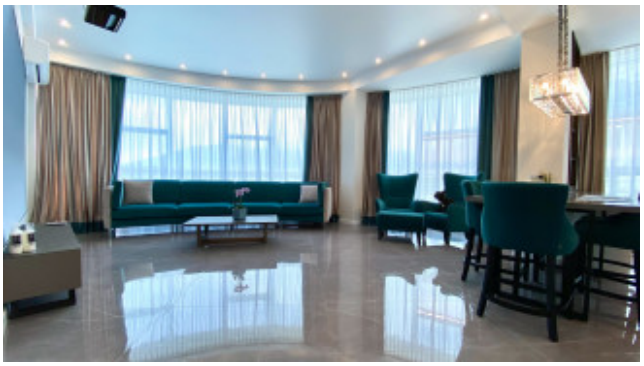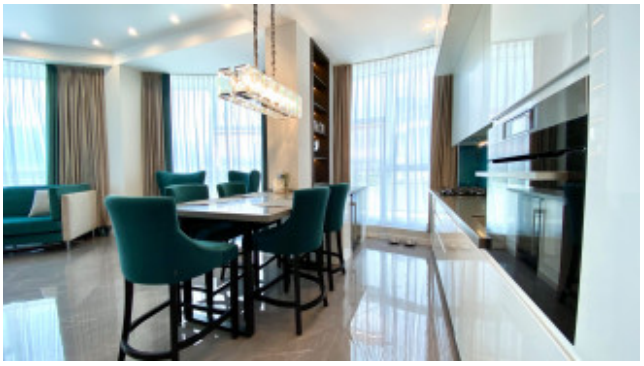
Планировка: