Агентство недвижимости в Крыму - Ялта-Сити
298635, РФ, р. Крым, г. Ялта, ул. Гоголя/Заречная, 16/7

Квартиры » объект ID: 21340

Квартира с бассейном

Цена: **119 999 915 руб.** / **$1 353 469**
Адрес: г. Ялта, ул. Щорса
Этаж: **1** из **6**
Комнат: 4 и более комнат
Спален: **5**

Санузлов: **7**
Площадь общая: **646.6** м^2
Тип планировки: другое
Вид: на море
До моря: до 2 км
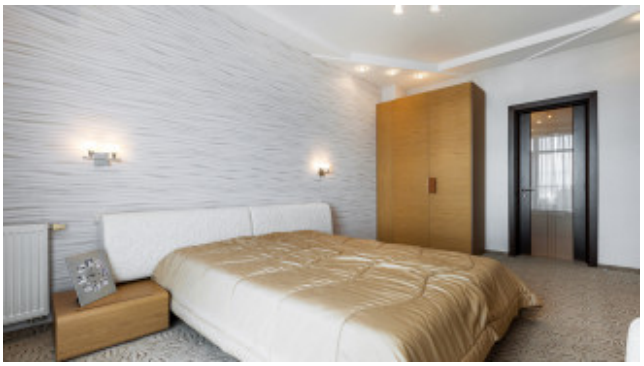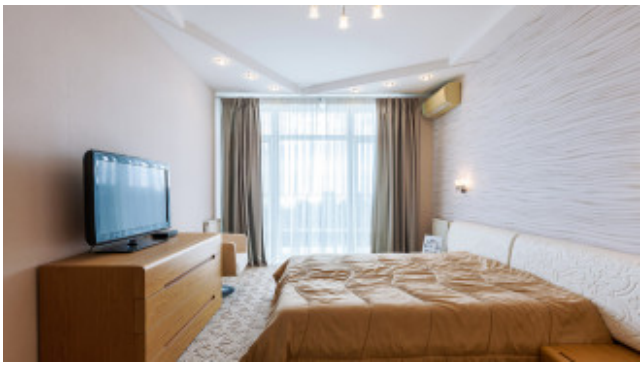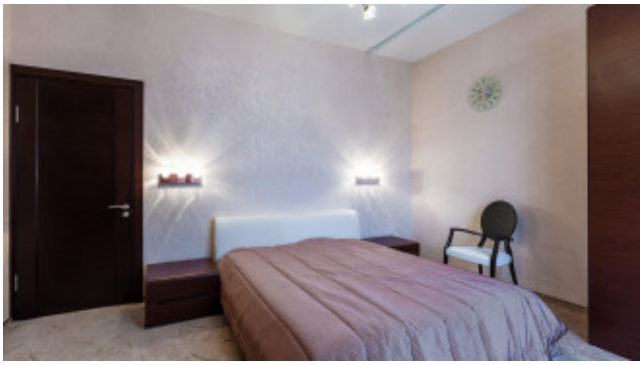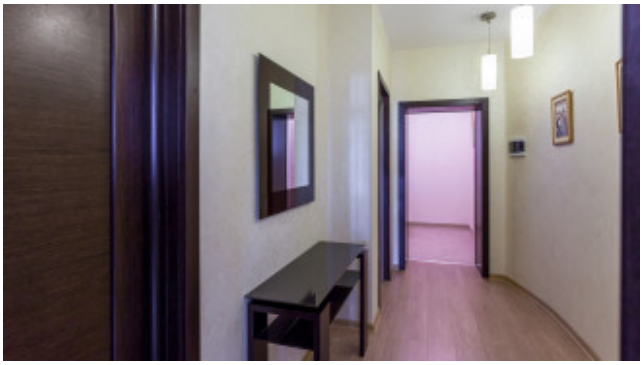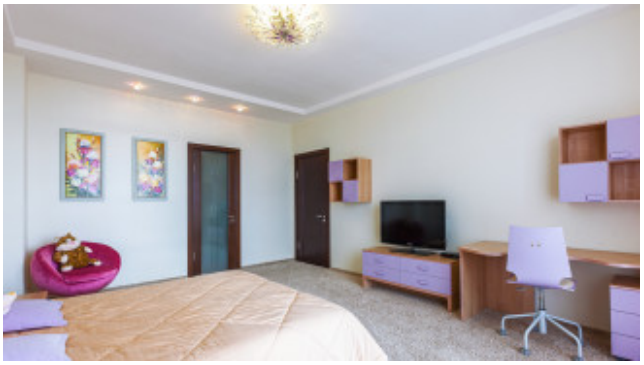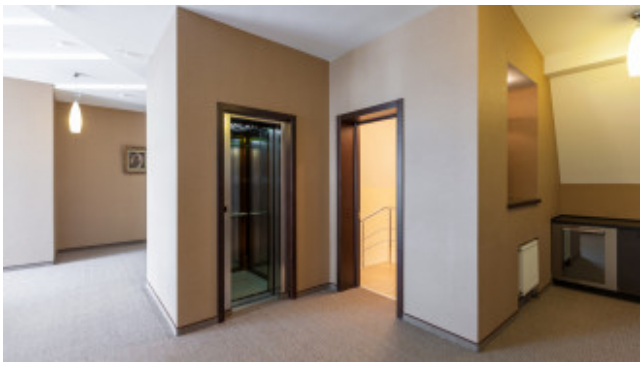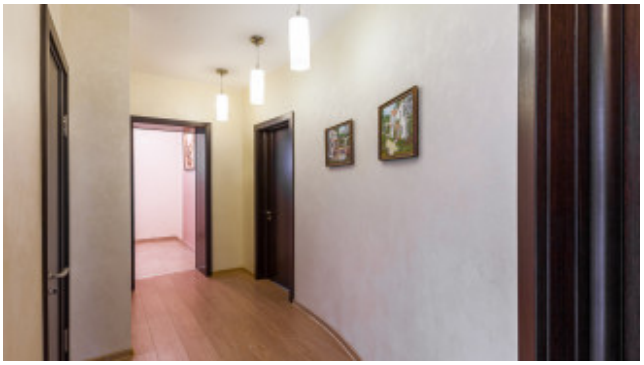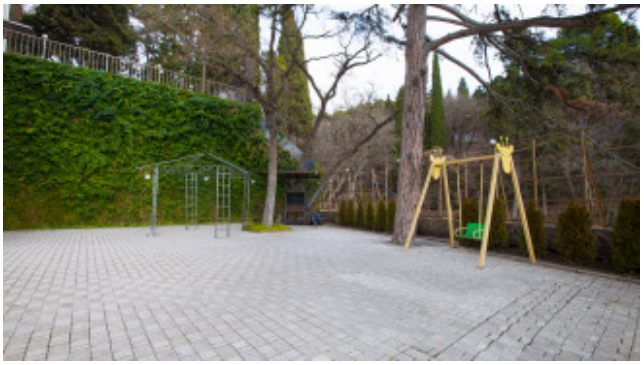
Клубный дом с закрытой охраняемой территорией расположен в историческом центре города Ялты. Территория находится под круглосуточной охраной и видеонаблюдением. Квартира представляет собой отдельный подъезд. Шесть этажей объединены в многоэтажную квартиру для одного собственника. Общая площадь составляет 646,6 кв м. К дому прилегает отдельная закрытая территория, на которой расположен открытый подогреваемый бассейн, зона летнего отдыха, терраса, оборудованная сезонной мебелью, мангал. Шестиэтажная квартира оборудована собственным лифтом.