Агентство недвижимости в Крыму - Ялта-Сити
298635, РФ, р. Крым, г. Ялта, ул. Гоголя/Заречная, 16/7

Дома » объект ID: 507

Современная вилла в стиле Hi-Tech с изумительным видом на море и Аю-Даг

Цена: **249 999 993 руб.** / **$2 697 276**
Адрес: пгт. Краснокаменка, пер. Новый
Комнат: инд. проект
Площадь общая: **406.5** м²
Площадь жилая: **340.0** м²

Площадь участка: **20.00** соток
Назначение участка: **ИЖС**
Вид: на море/горы
До моря: дальше 2 км
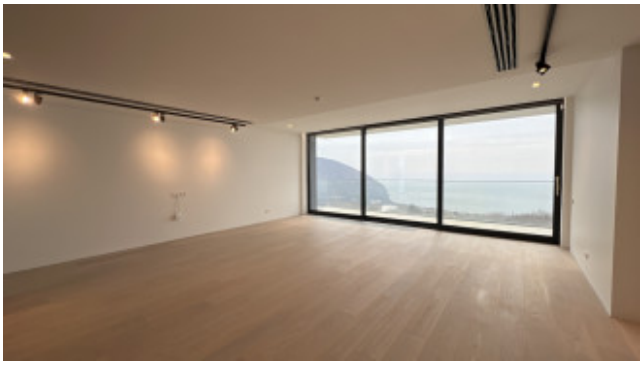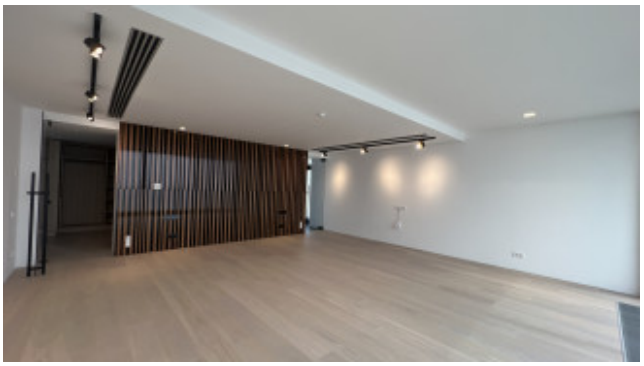
Предлагаем к приобретению современную виллу в поселке Краснокаменка, общей площадью 450 кв.м, которая построена на земельном участке 20 соток. Вилла находится в новом коттеджном поселке и имеет прекрасные видовые характеристики-с одной стороны-море и Аю-Даг, с другой-лесной заповедник и озеро. Участок благоустроен, есть зона отдыха с барбекю, бассейн, а также гараж на 2 автомобиля. В доме выполнена отделка, будет установлена мебель. Планировка 1 этажа: - большая гостиная с панорамным остеклением в два этажа вид на море и Медведь гору; - оборудованная кухня (холодильник, винный шкаф, духовой шкаф и тд. техника фирмы Liebherr) использованы натуральные материалы камень, дерево; Также панорамное остекление с видом на море, на зону бассейна, и придомовую территорию; - гостевая спальня (гардеробная, ванная комната) - оборудованная сауна, санузел, душевая. Выход к бассейну и зоне барбекю. Планировка 2 этажа: - Две спальни: мастер рум и детская с гардеробными, ванными комнатами. Фасад виллы облицован природным камнем - крымским белым известняком, известным как "Альминский", и темным сланцем. Оконные системы из высококачественных алюминиевых профилей, с соответствующим климату светоотражающим и энергосберегающим напылением. Поселок расположен в удивительном, по своей красоте, месте-родине знаменитого вина "Мускат белый Красного Камня". Поездка в Ялту займет 15 минут на авто.