Агентство недвижимости в Крыму - Ялта-Сити
298635, РФ, р. Крым, г. Ялта, ул. Гоголя/Заречная, 16/7

Новостройки » объект ID: 1

Жилой комплекс "Лотос" в Приморском парке

Мин. цена за 1 м²: **92 руб. / $1**
Адрес: г. Ялта, ул. Гагарина
Макс. площадь: **221** м²

Мин. площадь: **45** м²
Вид: на море/горы
До моря: в 100-м зоне
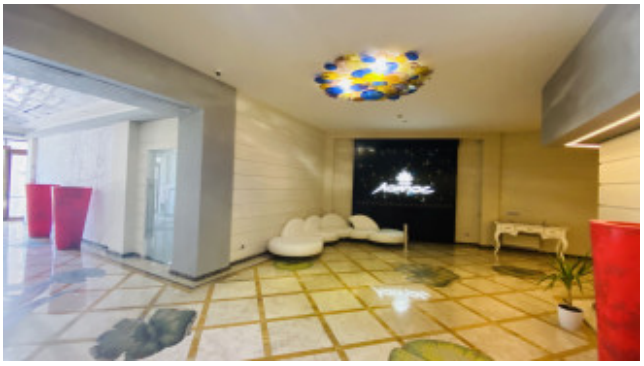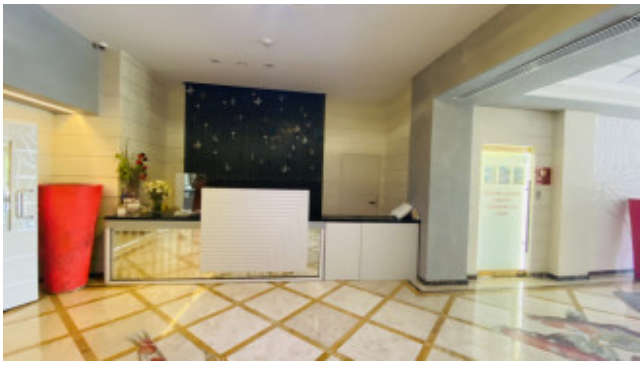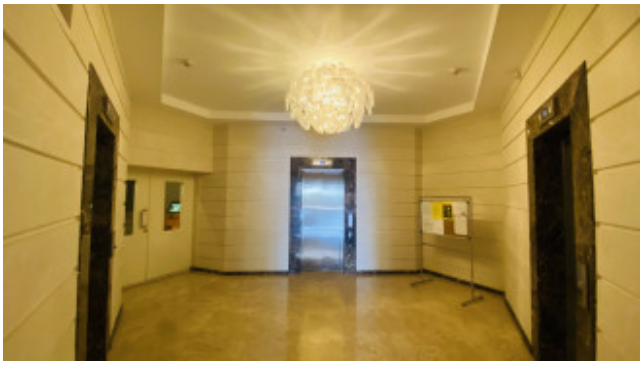
Предлагаем к приобретению квартиры в жилом комплексе "Лотос", который расположен в одном из самых престижных и живописных районов города - Приморском парке, в пятидесяти метрах от моря. Архитектура здания представляет собой три блок-секции переменной этажности и сочетает в себе все мыслимые удобства дорогих квартир в Ялте. Квартиры спроектированы таким образом, чтобы из любого окна открывался панорамный вид на море и горы. Все планировки квартир – свободные. Развитая инфраструктура комплекса и района не оставит Вас равнодушными! Вокруг прекрасный парк, в шаговой доступности набережная, кафе, рестораны, теннисные корты, оборудованные пляжи, а так же рекреационные комплексы, готовые всегда предоставить Вам услуги фитнесс-залов, SPA, саун и т.д.