Агентство недвижимости в Крыму - Ялта-Сити
298635, РФ, р. Крым, г. Ялта, ул. Гоголя/Заречная, 16/7

Новостройки » объект ID: 94

Комплекс апартаментов "Park Hall" на берегу моря в поселке Мисхор

Мин. цена за квартиру: **5 099 974 руб.** / **$83 943**
Мин. цена за 1 м²: **121 510 руб.** / **$2 000**
Адрес: пгт. Кореиз, парк Мисхорский
Макс. площадь: **200** м²

Мин. площадь: **23** м²
Вид: без вида

Десятиэтажный комплекс апартаментов с 2-уровневым пентхаузом и коммерческими помещениями Park Hall находится в идеальном для его целей месте-всего в 50 м от береговой линии Черного моря на границе с Мисхорским парком. Несмотря на столь выгодное расположение, местность лишена суеты.

В здании смонтирован бесшумный и безвибрационный лифт премиум класса «Lift Material» (производства Германии). Остекление объекта осуществлено с применением самых современных технологий, включая многокамерность, тонирование, технология Clima Guard Solar. В апартаменты заведена канализация, электричество, стоит счетчик и автоматы, отопление и кондиционирование обеспечивает система чиллер-фанкойл.
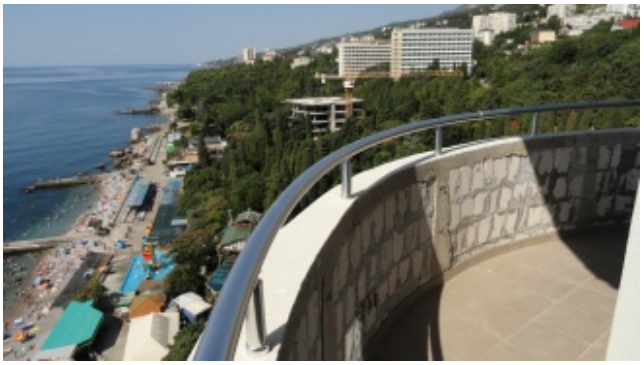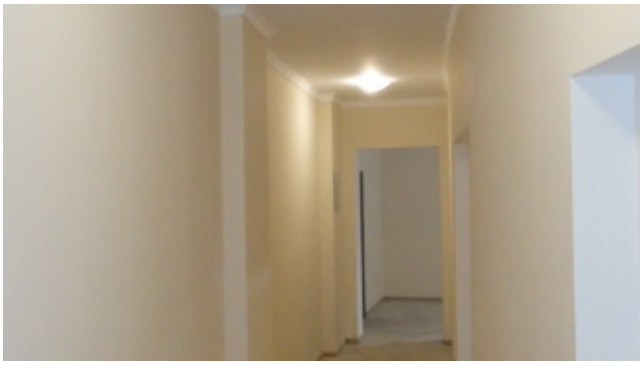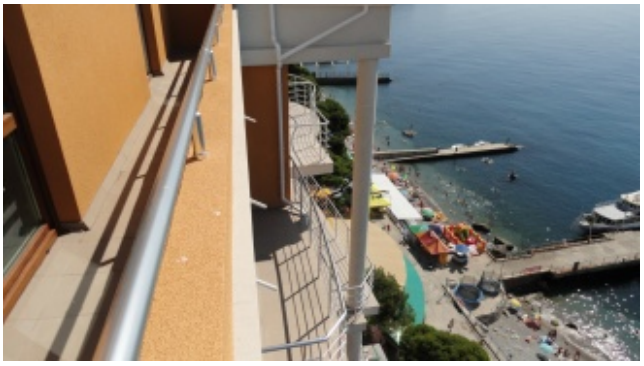
Рядом с жилым комплексом располагаются все необходимые социальные объекты: детские сады, магазины, парковки, фитнес-залы. В комплесе предусмотрена круглосуточная охрана.