Агентство недвижимости в Крыму - Ялта-Сити
298635, РФ, р. Крым, г. Ялта, ул. Гоголя/Заречная, 16/7

Дома » объект ID: 528

Современная элитная Вилла в Гурзуфе с видом на Аю-Даг

Цена: **349 999 936 руб. / $4 147 071**
Адрес: пгт. Краснокаменка, ул. Дальняя
Комнат: 5 и более комнат
Спален: **6**
Санузлов: **5**

Площадь общая: **555.0** м²
Площадь участка: **30.00** соток
Назначение участка: **ИЖС**
Вид: на море/горы
До моря: дальше 2 км

Продажа современной виллы с великолепным дизайном и высоким качеством в отделке.

Этот дом уникален , благодаря своим размерам , высочайшему качеству и хорошему месторасположению - Гурзуф , п.Краснокаменка , расположеному в 15 минутах езды от Ялты, в 7 минутах езды от центральной набережной Гурзуфа.

Роскошный основной дом общей площадью 400 кв.м. на участке 30 соток , выполнен в современном стиле, большие оконные проемы, открытые терассы.

В интрерьере Виллы идеально сочетаются все эелементы: комплектации мебели, стиль, цветовые решения, техники.

Планировка основного дома:

- гостиная с камином и окнами на все высоту дома

-кухня со столовой зоной

-кабинет

-4 спальни

-4 санузла

- хоз. помещения

На благоустроеном участке высажены редкие и уникальные растения и деревья привезенные из Европы, автополив, кроме основного дома так-же есть :

- гостевой дом, площадью 79кв.м.

- винный погреб

-собственный виноградник

- банный комплекс, площадью 78кв.м.
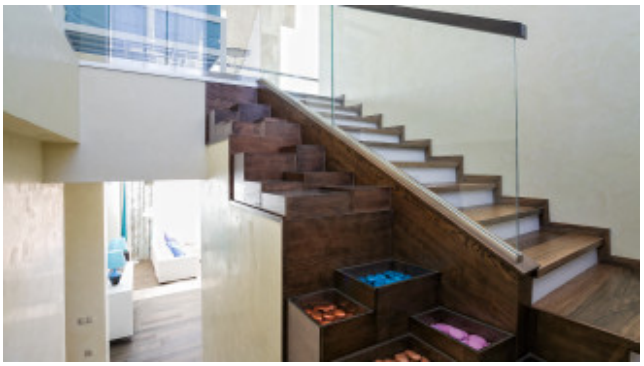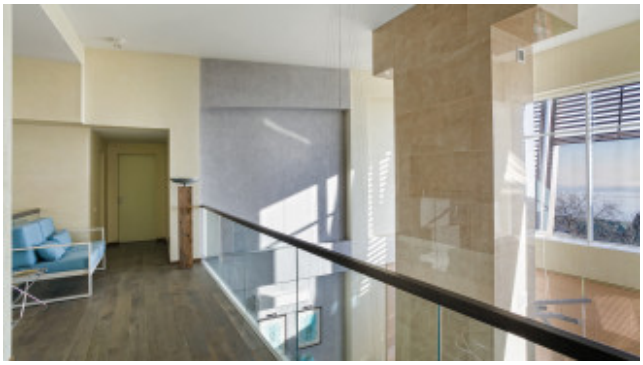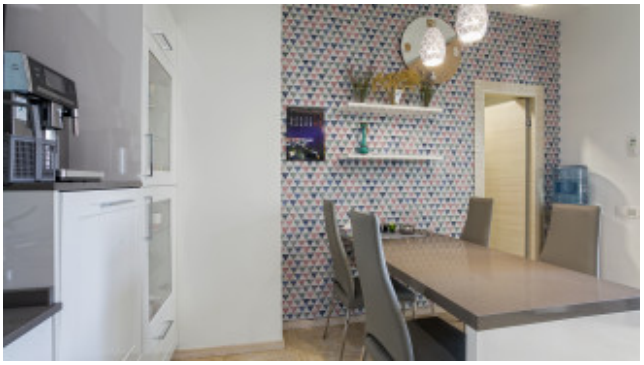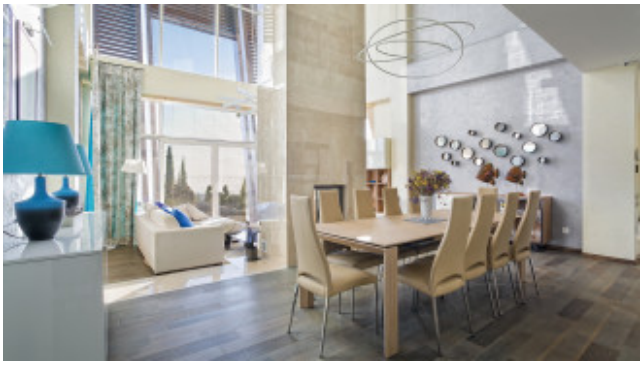
Цена эквивалентна 5 млн$ по комерческому курсу.