Агентство недвижимости в Крыму - Ялта-Сити
298635, РФ, р. Крым, г. Ялта, ул. Гоголя/Заречная, 16/7

Дома » объект ID: 534

Вилла в современном стиле в поселке Вилла роз

Цена: **344 999 927 руб.** / **$4 087 827**
Адрес: пгт. Гурзуф, ул. Ялтинская
Комнат: инд. проект
Площадь общая: **730.0** м²

Площадь участка: **12.00** соток
Назначение участка: **ИЖС**
Вид: на море/горы
До моря: до 1 км

Предлагаем к приобретению современную виллу в одном из коттеджных поселков Гурзуфа "Вилла роз". Общая площадь домовладения 730 кв.м, всего 3 этажа, в собственности 12 соток земли, бассейн на участке. Кроме этого-детская площадка и 2 беседки с мангалом и зоной отдыха. Территория благоустроена и озеленена, есть пруд с рыбками, а также гараж на 2 автомобиля.

Планировка дома:

В цокольном этаже расположена 2 детских комнаты, санузел, гардероб.

1 этаж: На первом этаже находится SPA-зона с хаммамом и комнатой отдыха, винная комната, спортзал.

2 этаж: Входная группа, просторная кухня-гостиная, лаундж-зона с камином, хозяйская спальня со своим санузлом и гардеробной комнатой. В спальне также установлена стильная ванна. Есть выход на террасу, где расположен бассейн.
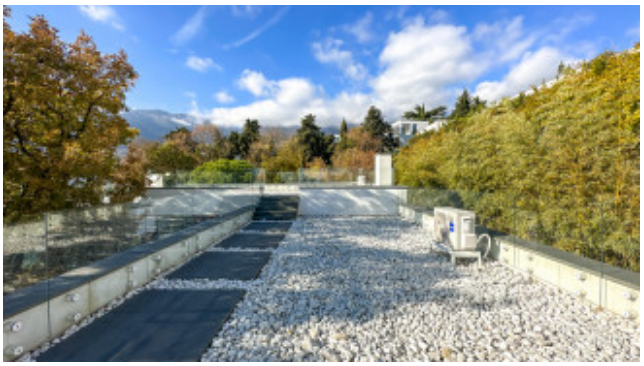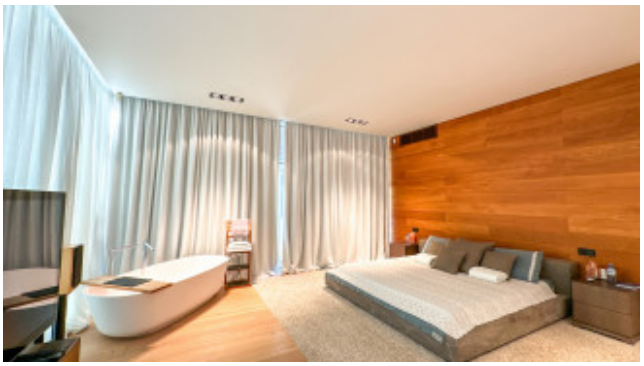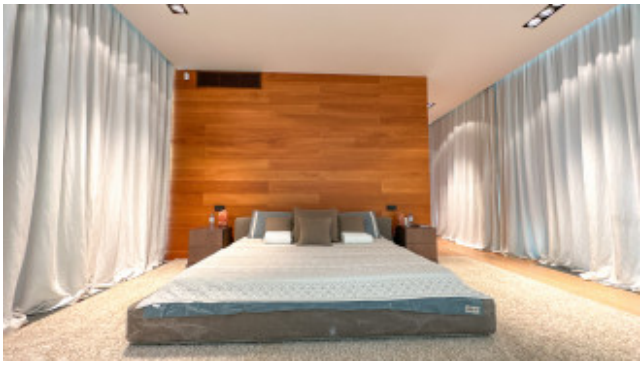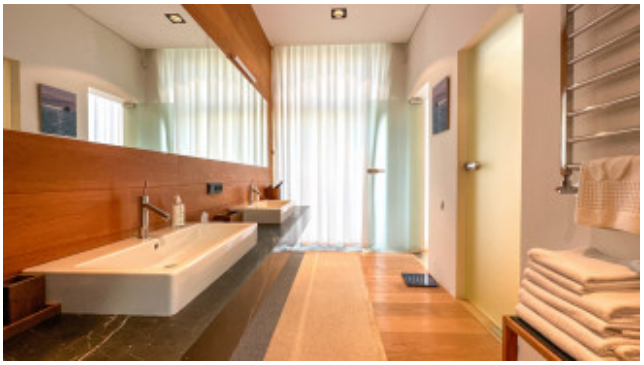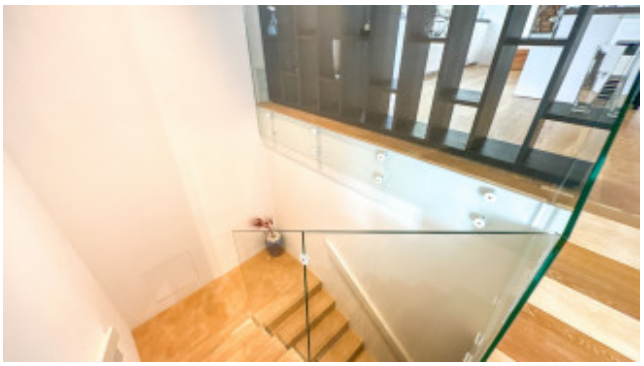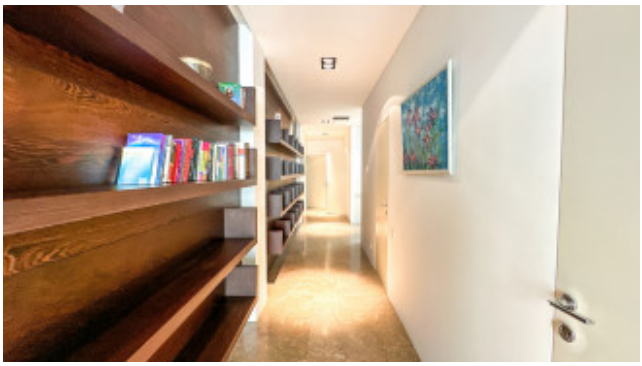
Продажа дома со всем содержимым-мебелью, техникой. Уникальный дизайн дома, дополняют современные детали интерьера.